

Эффективное внедрение в практику результатов эпидемиологических, фармакометрических и клинических исследований

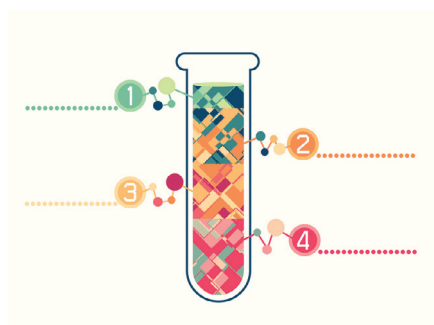

Научно-исследовательская лаборатория «ЭСКУЛАБ» предлагает полный цикл аналитических услуг по разработке лекарственных препаратов для их регистрации в регуляторных органах и вывода на рынок



Миссия

Эффективно используя результаты научных исследований с применением методов математического моделирования и стандартов доказательной медицины, повышать качество разработки лекарств

Фокус

- Поддержка при разработке дизайна клинических исследований с использованием методов биостатистики и математического моделирования для расширения зарегистрированных показаний и выведения персонализированных дозовых режимов
- Обеспечение автоматизированного контроля за проведением клинических исследований с регулярной промежуточной оценкой достижения плановых показателей и построения прогноза без нарушения принципов ослепления
- Открытие новых свойств препаратов и показаний к их применению при анализе результатов проведенных клинических и фармакометрических исследований
- Прогнозирование эффектов воздействия препаратов на организм человека при проведении математической симуляции различных дозовых режимов на больших выборках, имитированных с учетом индивидуальных особенностей реальных пациентов и сопутствующих клинических факторов
- Поддержка при подготовке досье препаратов для их подачи в регуляторные органы

Наши возможности

- Проведение эпидемиологических исследований
- Подготовка систематических обзоров с мета-анализом по эффективности и безопасности лекарственных препаратов, медицинского оборудования и методов лечения
- Проведение лабораторных исследований
- Анализ результатов клинических и фармакометрических исследований

Мы всегда рады сотрудничеству!

Контакты: www.sqlab.ru ssosh.sqlab@gmail.com +7(916)063-25-45